

『影像地理師』專欄

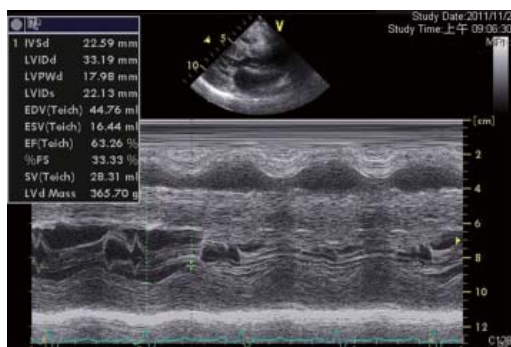

圖一



圖二



圖三

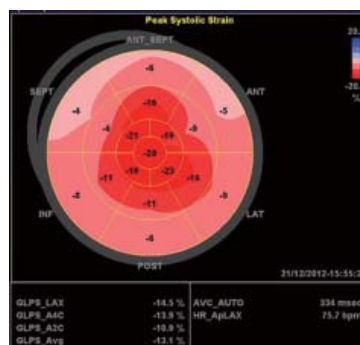

圖四

(林口長庚心臟內科) 王俊力 醫師

【題目】

70 歲男性，因胸悶不適及多次昏倒求診，有遺傳性軸索型多發神經病變家族史，心電圖檢查發現第一度房室傳導阻滯與寬的 QRS (132 ms)，胸前超音波如圖示：

(一、motion mode of mitral valve；二、apical four-chamber view；三、parasternal long-axis view；四、longitudinal strain pattern)。請問診斷為何？

◀ 編輯小語 ▶

歡迎各位會員將平日執業時遇到的有趣影像，不論是x-ray, EKG, ECHO, MRI皆可，投稿至會訊『影像地理師』專欄。

本專欄寓教育於趣味之中，稿費從優！



【上一期解答】

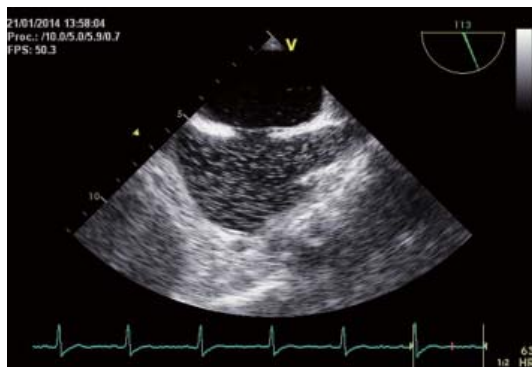
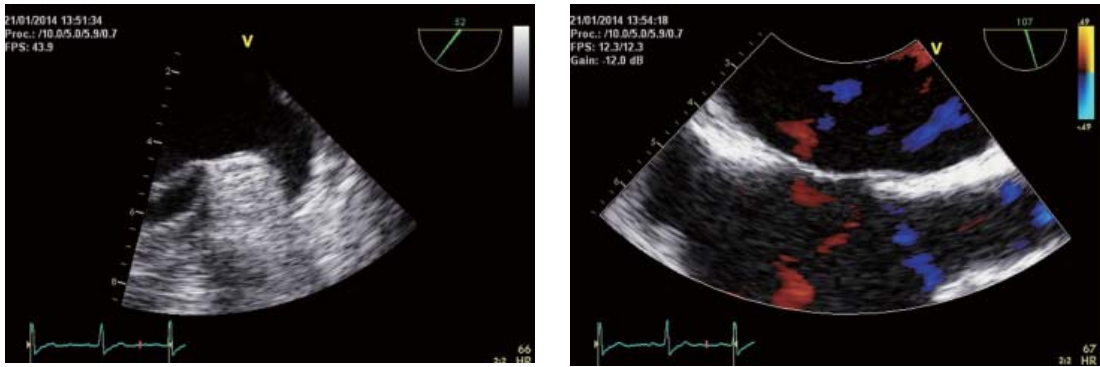

(第 2 個 beat)

(中國醫藥大學附設醫院心臟內科) 梁馨月 醫師

【題目】

61 歲男性，突然中風合併左側無力，食道超音波如上，請問診斷為何？

【答案】

Small patent foramen ovale (confirmed by agitated contrast echo)