

## 『影像地理師』專欄



(高雄長庚醫院心臟內科) 傅懋洋醫師 提供

### 【題目】

這是冠狀動脈攝影 (PA view) 的圖片，請問：

1. 這是什麼？
2. 它的位置相當於心臟的那個部份？
3. 它代表的含意是什麼？

### ◁ 編輯小語 ▷

歡迎各位會員將平日執業時遇到的有趣影像，不論是 x-ray, EKG, echo, MRI 皆可，投稿至會訊『影像地理師』專欄。

本專欄有教育於趣味之中，稿費從優！



【上一期解答】

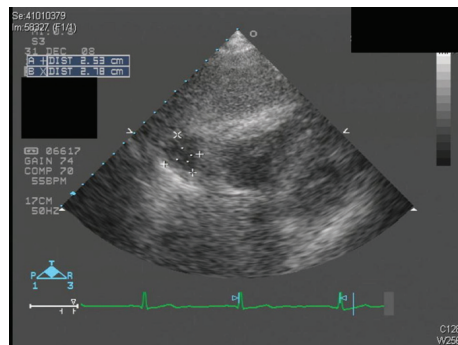
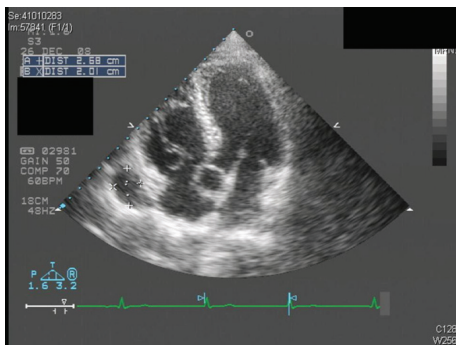

(高雄長庚醫院心臟內科) 傅懋洋醫師 提供

【題目】

1. 請問胸部 X 光片有什麼異常？
2. 配合 X 光片，心臟超音波檢查的發現，這個病人的診斷為什麼？
3. 有什麼檢查可以進一步確定診斷？
4. 你會建議病人接受什麼處置？

【答案】

1. 胸部X光片異常有：(1) 心臟稍微腫大，(2) 在心臟右側也就是右心房與橫膈膜相交處，有一 space occupying lesion
2. 配合X光片，心臟超音波檢查的發現，病人的診斷應為pericardial cyst。
3. 胸部電腦斷層攝影或核磁共振皆可確定診斷。如下：

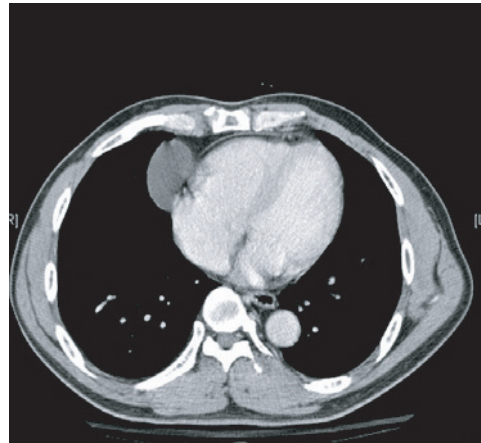
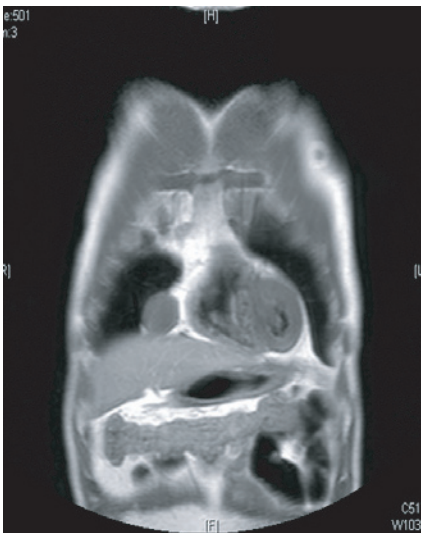

4. Pericardial cyst 為良性，如果病人沒有症狀，長期追蹤就可以。否則應接受開刀切除。